



**REGISTRO FOTOGRÁFICO
PROGRAMA DE MANTENIMIENTO DE EDIFICIOS ESCOLARES PÚBLICOS**

PRA-FOR-123
Versión 1

SITUACIÓN DEFIENCIAS DETERMINADAS PREVIOS DURANTE POSTERIOR

DEPARTAMENTO:	Totonicapán	MUNICIPIO:	San Cristóbal Totonicapán
NOMBRE DEL ESTABLECIMIENTO:	Escuela Oficial Rural Mixta	DIRECCIÓN DEL ESTABLECIMIENTO:	Paraje la Ciénaga, Aldea Patachaj
CÓDIGO DEL ESTABLECIMIENTO:	08-02-0026-43	FECHA:	12 de Septiembre de 2024.



Foto 1: Estas son las láminas que actualmente están puestas en la escuela y es visible el deterioro en ellas.



Foto 2: a causa del deterioro de las láminas en su mayoría de las clases a entrado el agua y dañado el material dentro de las aulas.

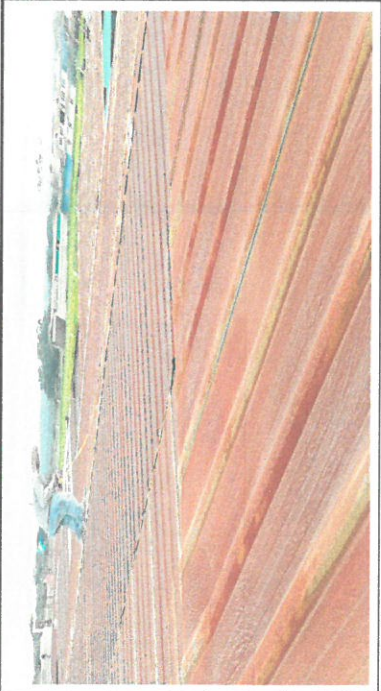

Foto 3: la escuela consta con 12 años y es el mismo tiempo que tiene las láminas.

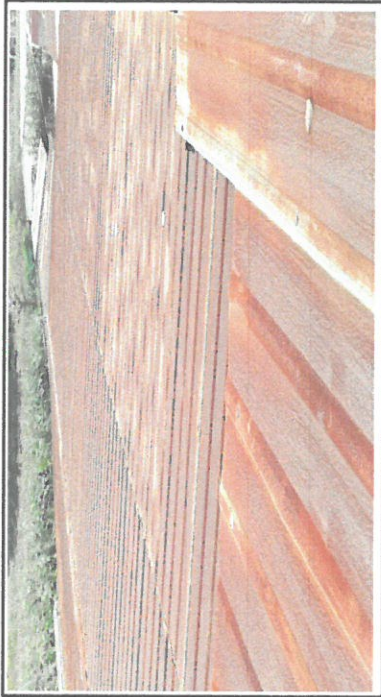

Foto 4: la fosa septica debido a los movimientos de la tierra y temblores que ha habido se ha ido apachando el material dentro de las aulas.

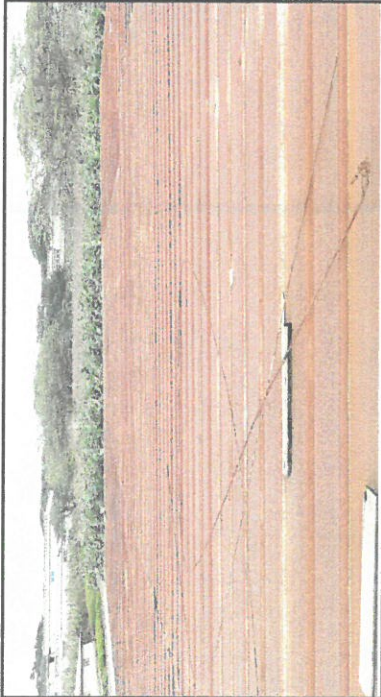

Foto 5: la fosa septica no tiene respiradero y es una bomba de tiempo por los gases que como humanos realizamos.



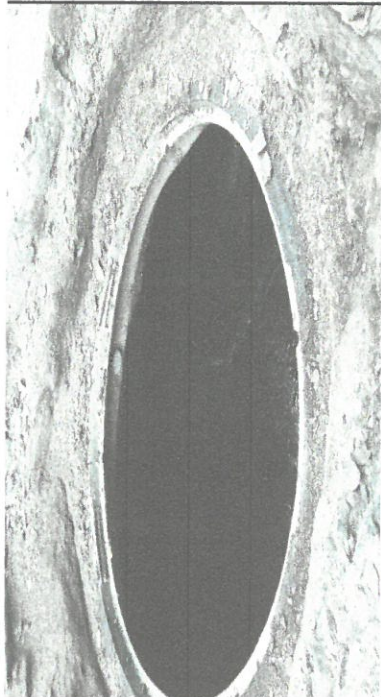

Foto 6: la fosa septica esta a punto de colapsar debido a la falta de respiradero.

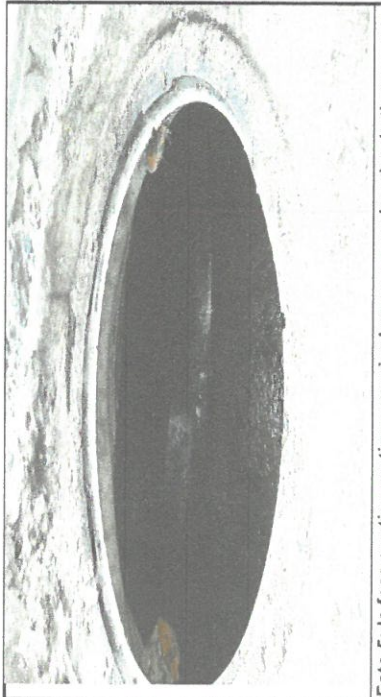
Observación: Si es necesario se pueden agregar fotos adicionales para complementar el informe de hojas.

Firma y sello del Presidente del Consejo Educativo

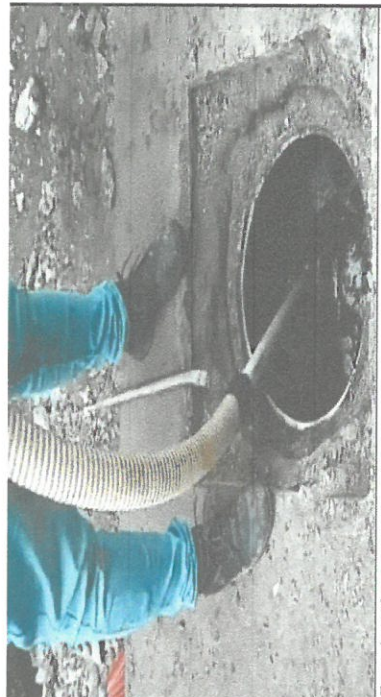
CONSEJO EDUCATIVO
 PARAJE LA CIENAGA ALDEA PATACHAJ, C. A.
 ESCUELA OFICIAL RURAL MIXTA PARAJE LA CIENAGA ALDEA PATACHAJ, C. A. TOTONICAPÁN, GUATEMALA

Firma y Sello Director de la Escuela

DIRECCIÓN
 ESCUELA OFICIAL RURAL MIXTA PARAJE LA CIENAGA ALDEA PATACHAJ, C. A. TOTONICAPÁN, GUATEMALA